

“ Ricaricard TIM - Proposte commerciali TIM “ XLV a serie : TUR30 - P “ TIM Turbo EDGE . UMTS “

Dati tecnici: Le Ricariche TUR30-P, realizzate dalla Publiccenter s. r. l. Divisione Technicard , in Cloruro di Polivinile (PVC), di colore bianco, hanno, sul lato sinistro, tra effetti di luce, di vario colore, l'occhio “ TIM Turbo EDGE . UMTS “, che ci dice “Entra nella nuova era della telefonia mobile per provare i servizi di terza generazione “ fissandoci intensamente . Sul lato destro, circoscritto da una cornice multicolore , i dati di esercizio, in cifre , alte 7mm . Il costo della Ricarica è indicato in Euro. In alto TACS di 4,5 mm e GSM di 5 mm. Al centro l'ologramma RICARICARD di 25,5 x 13,5 mm, con il simbolo identificativo H. In basso il Logo TIM di 14 mm , senza motto , con 4 onde e 3 dalle TUR30-C/CCDP di Dicembre 2006 e sulle TUR30-C/2CCDP di Gennaio 2007. Sul retro, che ha filigrana piana e indicazioni in italiano, “ Usare RICARICard è semplice “;” Gratta la striscia in basso e scopri il codice segreto “; e ETU D2 , che ,lungo 3,5 mm , è posizionato sotto il numero seriale. Per Ricaricare 4916 o 4916 ScriptTIM. Sopra il Servizio Assistenza Clienti 119 c'è www.tim.it. La Validità è a caratteri grandi e o piccoli in **grassetto** (DP = data piccola). Alle Ricariche TUR30-C, che hanno la Validità, il Codice Numerico, il Codice a Barre e il Codice Segreto(PIN), con caratteri marcati e confusi, facciamo seguire , al numero di Catalogo, (CC= **caratteri confusi**); a quelle che hanno la Validità con caratteri sottili e il Codice Numerico , il Codice a Barre e il Codice Segreto (PIN) , con caratteri marcati e confusi , (CM = **caratteri misti 5° tipo**); a quelle che hanno la Validità e il Codice Numerico con caratteri sottili e il Codice a Barre e il Codice Segreto(PIN), con caratteri marcati e confusi ,(CM7= **caratteri misti 7° tipo**); a quelle che hanno tutti i caratteri chiari e sottili (CS = **caratteri sottili**). Il Codice Numerico , che ha 14 cifre, posto sopra il Codice a Barre , e il Codice Segreto (PIN) , che sovrasta la dicitura “ Gratta delicatamente con una moneta “, posta tra due cunei, ed è stampato su un supporto, di colore grigio, grigioclaro (C), ed è ricoperto da un Pigmento di colore AzzurroViolaceo(V), CelesteViolaceo(V), Turchese , Giallo, sono protetti da una membrana di plastica trasparente di 80 x 16 mm. Le Ricariche, il cui numero di Catalogo è seguito da una N , hanno la filigrana in negativo



TUR30 - P Nov-Dic 06; Gen-Giu 07 verso



TUR30 - P/ CM5 Nov 06 retro



TUR30 - P/ 1CCDP Nov 06 retro



TUR30 - P/ 2CCDP Nov 06 retro



TUR30 - P/ CM7 Dic 06 retro



TUR30 - P/ CCDP Dic 06 retro



TUR30 - P/ CCDP Gen 07 retro



TUR30 - P/ 2CCDPN Gen 07 retro

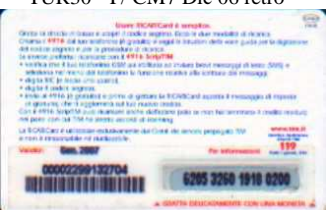

TUR30 - P/ 3CCDP Gen 07 retro



TUR30 - P/ 4CCDP Gen 07 retro



TUR30 - P/ 5CCDP Gen 07 retro



TUR30 - P/ 6CCDP Gen 07 retro



TUR30 - P/ CSDP Giu 07 retro

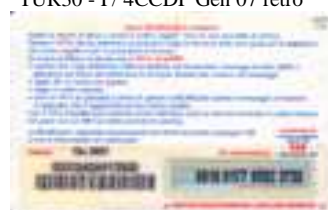

TUR30 - P/ CSDP Giu 07 retro

N.Catalogo Serie	Valore Euro	Validità	Codice Numerico	Tiratura Accertata	Tiratura Definitiva	Codice aBarre	Colore Pigmento	Colore Supporto	Grandezza Supporto	Codice Segreto	Azienda	Nuova Euro	Usata Euro
TUR30.P/2CM5	€ 30	Nov 06	22,5 x 2,5	50.000		30,5x3,5	CelsteV	GrigioC	36 x 6	28,5x3,5	Publiccenter	132,50	6,00
TUR30.P/1CCDP	€ 30	“	21,5 x 2,5	100.000		30,5x3,5	CelsteV	GrigioC	36 x 6	27 x3	Publiccenter	122,50	4,50
TUR30.P/2CCDP	€ 30	“	21,5 x 2	200.000		30,5x3,5	Turchese	GrigioC	36 x 6	27 x3	Publiccenter	112,50	2,50
TUR30.P/CM7	€ 30	Dic 06	20 x 2	25.000		31,5x3,5	CelsteV	GrigioC	36 x 6	30,5x3,5	Publiccenter	140,00	8,50
TUR30.P/1CCDP	€ 30	“	22 x 2,5	37.500		30 x3,5	CelsteV	Grigio	36 x 6	27 x3	Publiccenter	137,50	7,00
TUR30.P/CCDP	€ 30	Gen 07	21 x 2,5	75.000		30 x3,5	CelsteV	Grigio	36 x 6	27 x3	Publiccenter	127,50	5,50
TUR30.P/1CCDP	€ 30	“	21,5 x 2,5	175.000		30 x3,5	“	“	36 x 6	27,5x3	Publiccenter	115,00	2,75
TUR30.P/2CCDP	€ 30	“	21,5 x 2,5	137.500		30,5x3,5	“	“	36 x 6	27 x3	Publiccenter	117,50	3,25
TUR30.P/2CCDPN	€ 30	“	21,5 x 2,5	-		30,5x3,5	“	“	36 x 6	27 x3	Publiccenter	145,00	10,00
TUR30.P/3CCDP	€ 30	“	21,5 x 2,5	12.500		30,5x3,5	Giallo	Grigio	36 x 6	27 x3	Publiccenter	150,00	12,50
TUR30.P/4CCDP	€ 30	“	21,5 x 2,5	75.000		30 x3,5	AzzuroV	Grigio	36 x 6	27 x3	Publiccenter	127,50	5,50
TUR30.P/5CCDP	€ 30	“	21,5 x 2,5	25.000		30,5x3,5	AzzuroV	GrigioC	36 x 6	27 x3	Publiccenter	140,00	8,50
TUR30.P/5CCDP	€ 30	“	21,5 x 2,5	25.000		30,5x3,5	CelsteV	GrigioC	36 x 6	26,5x3	Publiccenter	140,00	8,50
TUR30.P/ CSDP	€ 30	Giu 07	21 x 2	50.000		30 x3,5	Turchese	GrigioC	36 x 6	26,5x3	Publiccenter	132,50	6,00
TUR30.P/ 1CSDP	€ 30	“	21,5 x 2	100.000		30 x3,5	“	“	36 x 6	26,5x3	Publiccenter	122,50	4,50
TUR30.P/ 2CSDP	€ 30	“	21,5 x 2	125.000		30,5x3,5	“	“	36 x 6	26,5x3	Publiccenter	120,00	3,75
TUR30.P/ 3CSDP	€ 30	“	21,5 x 2,5	25.000		30,5x3,5	Giallo	Grigio	36 x 6	26,5x3	Publiccenter	140,00	8,50

CODICI NUMERICI DA NOI CONOSCIUTI

TUR30 - P/ DP Novembre 2006		PROVIENE DA LUN50 - K Novembre 2006				SEGUE TUR30 - P Novembre 2006	
00002245.0	00002245.1					00002244. 8	
						00002245. 8	00002245. 9
						00002246. 5	00002246. 6
TUR30 - P Novembre 2006		PROVIENE DA TUR30 - P/ DP Novembre 2006				SEGUE TUR30 - P/ DP Novembre 2006	
						00002246. 7	00002246. 9

TUR30 - P/ DP Novembre 2006			PROVIENE da TUR30 - P Novembre 2006			SEGUE PFM5 - M Novembre 2006		
00002248.0	00002248.1	00002248.2					00002248.7	
TUR30 - P Dicembre 2006			PROVIENE da TUR30 - C Dicembre 2006			SEGUE TUR30 - C Dicembre 2006		
							00002282.7	
TUR30 - P/ DP Dicembre 2006			PROVIENE da LUN50 - P Dicembre 2006			SEGUE SOS10 - C Gennaio 2007		
							00002289.8	
	00002290.1							
TUR30 - P/ DP Gennaio 2007			PROVIENE da SOS 10 - C Gennaio 2007			SEGUE MTP30 - K Gennaio 2007		
							00002295.8	00002295.9
00002296.0							00002296.8	
			00002297.4	00002297.5			00002297.8	00002297.9
			00002298.4		00002298.6	00002298.7		
	00002299.1	00002299.2	00002299.3	00002299.4				
TUR30 - P/ DP Gennaio 2007			PROVIENE da TUR30 - C Gennaio 2007			SEGUE MTP30 - K Gennaio 2007		
					00002318.5		00002318.7	
			00002319.3	00002319.4				
00002320.0			00002320.3					
TUR30 - P/ DP Giugno 2007			PROVIENE da MID50 - M Giugno 2007			SEGUE SOS10 - C Giugno 2007		
						00002427.6		
			00002428.3		00002428.5	00002428.6	00002428.7	00002428.8
00002429.0				00002429.4				
	00002430.1			00002430.4				
00002431.0								00002431.9

Vaticana International

via M. Bragadin n.17 - 00136 Roma ; Tel/ Fax 06 31050448 ; Email : vaticana@libero.it
 Francobolli , Monete di carta e metallo ; Medaglie ; Tessere e Ricariche Telefoniche e..



Grande Assortimento Kinder Sorprese

Notizie su quanto non pubblicato , sono estremamente gradite .
 Indirizzate a Teleset , via Marcantonio Bragadin n. 17 - 00136 Roma