

18A RE VITTORIO EMANUELE III(1930-31)	NUOVI	* LING	USATI	
ERA FASCISTA				
1930 269 Nozze di Umberto	20 c. aranc	1,25	0,45	0,35
270 Nozze di Umberto	50+10 c.br.	3,25	1,25	2,25
271 Nozze di Umberto	1,25+25c.az	7,50	3,00	6,75
1930 269 / 271 Serie Nozze di Umberto		12,00	4,70	9,35



1930 269A Nozze di Umberto	20 c. verde	P. A. R.	P. A. R.	
----------------------------	-------------	----------	----------	--



1930 272 Pro Milizia III	30+10 c. verde	3,25	1,25	25,00
273 Pro Milizia III	50+10 c. verde	4,50	1,75	22,00
274 Pro Milizia III	1,25+30 c.azzur	11,00	4,50	65,00
275 Pro Milizia III	5+1,50 L.bruno	22,00	9,00	290,00
1930 272 / 275 Serie Pro Milizia III		40,75	16,50	422,00



1930 276 Francesco Ferrucci	20c.car.	1,25	0,45	0,45
277 Francesco Ferrucci	25c.verd	2,00	0,75	0,45
278 Francesco Ferrucci	50 c. viol.	1,25	0,45	0,20
279 Francesco Ferrucci	1,25L.azzu	15,00	6,00	2,50
280 Francesco Ferrucci	5+2 L aran	30,00	11,25	75,00
A18 Francesco Ferrucci	50 c viol.	5,25	2,25	9,25
A19 Francesco Ferrucci	1 L.brun	5,25	2,25	10,50
A20 Francesco Ferrucci	5+2 L. viol	21,00	9,00	70,00
1930 276 / A20 Serie Francesco Ferrucci		81,00	32,40	168,35



1930 282 Bicenten. Virgilio	15 c.brun	3,25	1,25	1,25
283 Bicenten. Virgilio	20c.aran	3,25	1,25	0,85
284 Bicenten. Virgilio	25 c.verd	4,50	1,75	0,85
285 Bicenten. Virgilio	30 c. viol	12,50	5,00	2,25
286 Bicenten. Virgilio	50 c.viol	22,00	8,50	0,45
287 Bicenten. Virgilio	75 c. car.	5,50	2,25	6,50
288 Bicenten. Virgilio	1,25L.azzu	5,50	2,25	6,50
289 Bicenten. Virgilio	5+1,50L.bru	77,50	32,50	315,00
290 Bicenten. Virgilio	10+2,50L.ver	77,50	32,50	475,00
A21 Bicenten. Virgilio	50 c brun	32,50	12,50	25,00
A22 Bicenten. Virgilio	1L. aran	32,50	12,50	27,00
A23 Bicenten. Virgilio	7,70+1,30Lvio	72,50	29,00	315,00
A24 Bicenten. Virgilio	9 + 2 Lazz	82,50	34,00	390,00
1930 282 / A24 Serie Bicenten. Virgilio		431,50	175,25	1565,65

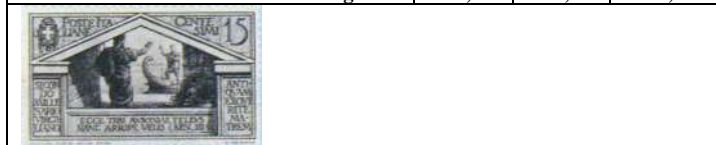

1930 282A Bicenten. Virgilio	15 c.arde	P. A. R		
------------------------------	-----------	---------	--	--

CFT (CREDITO FILATELICO TELEMATICO)
 Sta per nascere .E' la nuova moneta telematica che , a differenza delle altre monete , ancorate sul poco o sul nulla , poggia su solide basi filateliche

Tutti i francobolli offerti hanno una BUONA CENTRATURA .
 Quelli OTTIMAMENTE CENTRATI valgono il doppio .



1931 292 Cent.S. Antonio d14	20 c. lilla	5,25	2,25	0,65
293 Cent.S. Antonio d14	25 c.verd	3,25	1,2 5	0,65
294 Cent.S. Antonio d14	30 c.brun	8,50	3,50	1,25
295 Cent.S. Antonio d14	50 c. viol	2,75	1,00	0,45
296 Cent.S. Antonio d14	75c.carm	12,50	5,25	8,50
297 Cent.S. Antonio d14	1,25L.azzu	27,00	11,00	5,00
298 Cent.S. Antonio d14	5+2,50L.oli	52,50	22,00	200,00
1931 292/ 298 Serie Cent. S. Antonio d.14		111,75	46,25	216,50

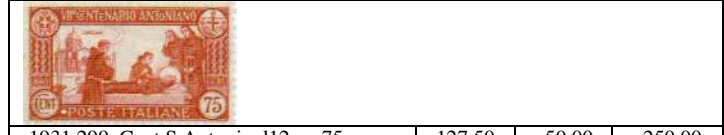

1931 299 Cent S. Antonio d12	75c.carm	127,50	50,00	250,00
------------------------------	----------	--------	-------	--------



1931 300 Accademia Navale	20 c carm	11,75	4,75	1,25
301 Accademia Navale	50 c.viol.	11,75	4,75	0,85
302 Accademia Navale	1,25L.azzur	32,00	12,50	2,50
1931 300 / 302 Serie Accademia Navale		55,50	22,00	4,60

I COLLEZIONISTI PIU' ESPERTI NON NECESSITANO DI MOLTE NOTIZIE .
 CONOSCENDO I **FRANCOBOLLI** , LI IDENTIFICANO , FACILMENTE DALLE SCRITTURE .
 NOI VOGLIAMO AIUTARE QUELLI MENO ESPERTI CHE POSSONO TROVARSI IN DIFFICOLTA' NELL'INTERPRETARE UN LISTINO .
 LA **VATICANA INTERNATIONAL** , PER QUESTO MOTIVO , INSERIRA' , AL PROPOSTO , **LE IMMAGINI** , NEI TEMPI NECESSARI
 .E' UN GRANDE LAVORO , MA VOGLIAMO CHE VOI POSSIATE PRIMA **VEDERE** E POI **DECIDERE**

Raccoglitore si nasce . Collezionista si diventa . Collezionare è bello, divertente, entusiasmante .
 Continua a **NAVIGARE** nel NOSTRO SITO
Troverai tante cose , che ti interessano , a prezzi ragionevoli
 Ricorda che , per acquisti importanti , il pagamento è personalizzato